

PLANIMETRIA PIANO SECONDO

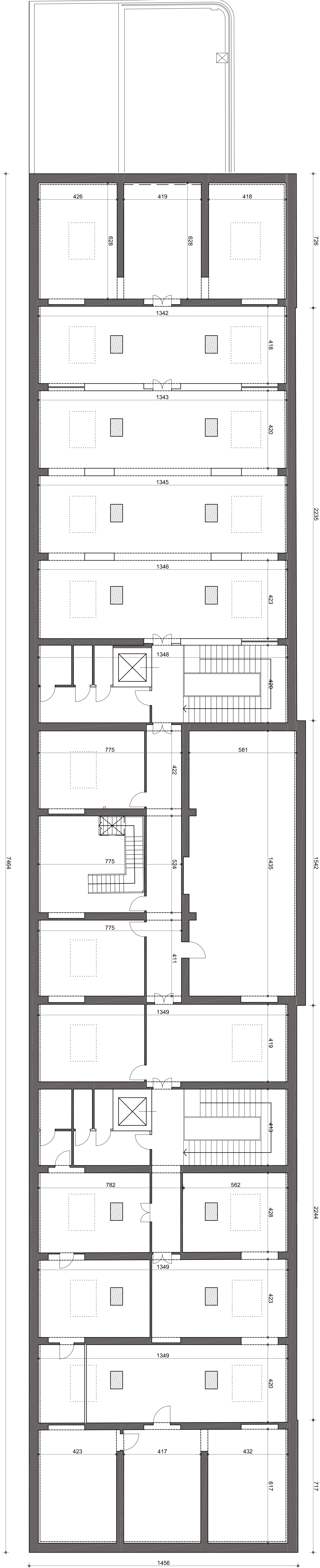

PLANIMETRIA PIANO SOTTOTETTO

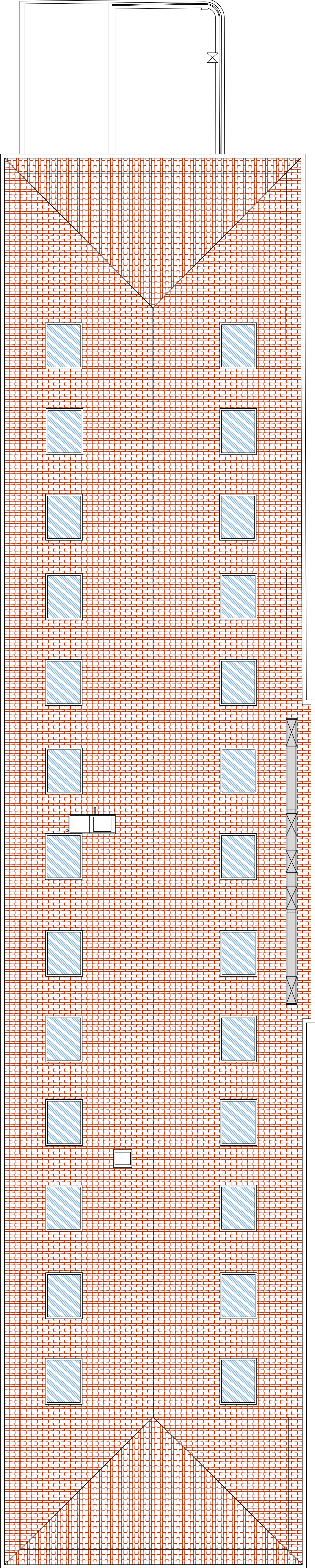

PLANIMETRIA COPERTURA

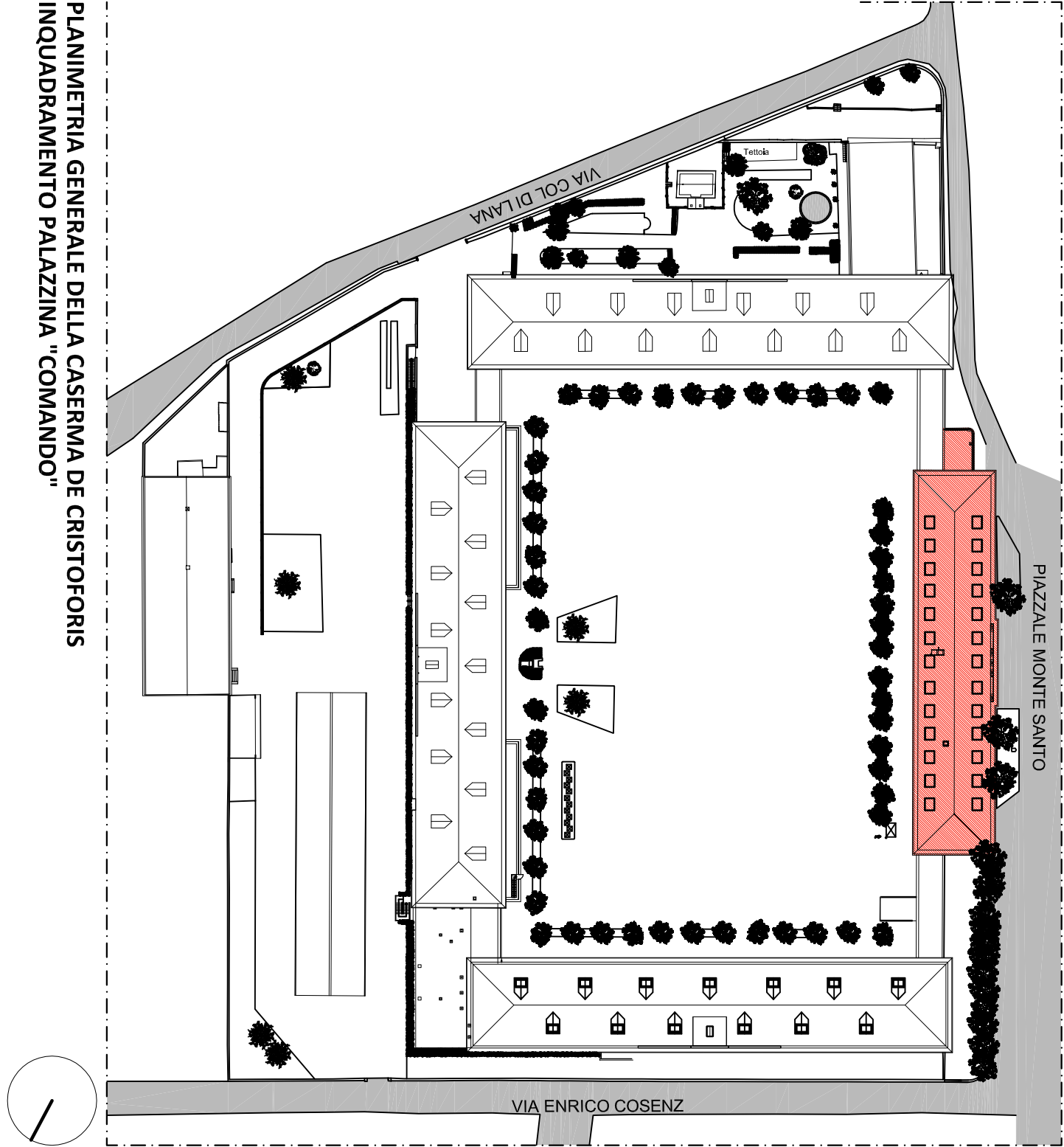

PLANIMETRIA GENERALE DELLA CASERMA DE CRISTOFORIS
INQUADRAMENTO PALAZZINA "COMANDO"

- LEGENDA**
- NUOVO PAVIMENTO FLOTTANTE
 - NUOVA PASTRELLA IN GRES
 - PORTINO ESISTENTE
 - NUOVO PAVIMENTO INDUSTRIALE CON TRATTAMENTO ANTIPOLVERE
 - NUOVA PASTRELLA IN GRES
 - COPERTURA IN TEGOLE MARSEILLES ESISTENTE



Progetto di federal building della caserma De Cristoforis

AGENZIA DEL DEMANIO
U.O. Servizi Tecnici

COB0010 - caserma De Cristoforis
Como - piazzale Montesanto

Comittente: AGENZIA DEL DEMANIO
CONSO MONFORTE N. 32 - 20122 MILANO

Proprietà: DEMANIO DELLO STATO

FEDERAL BUILDING DE CRISTOFORIS - PALAZZINA "COMANDO"
STATO DI PROGETTO - PLANIMETRIE P2 - SOTTOTETTO

TAV. 35
REV. 00
SCALA: 1 : 100
DATA EMISSIONE:

Collaboratori: Ing. Alessandro Leo
R.U.P. Arch. Marco Pozzoli